Abdulas Dance

Abdula Ibrahim / Arr. A. Aeppli

♩=120

Melodie in Eb

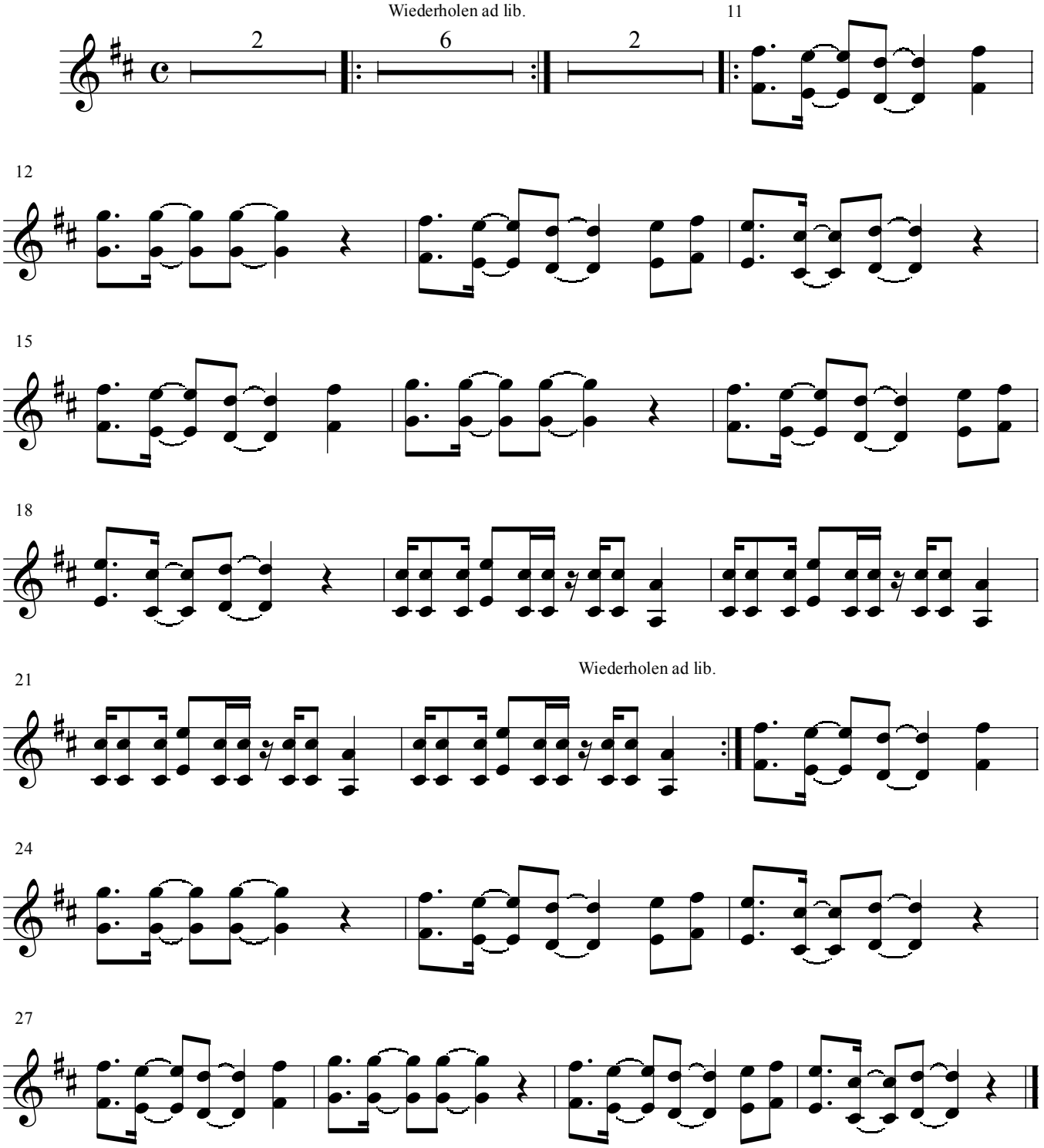

© Baraban, Schule für Schlagzeug und Perkussion, Winterthur