Pop Corn

Arr. Andreas Aeppli

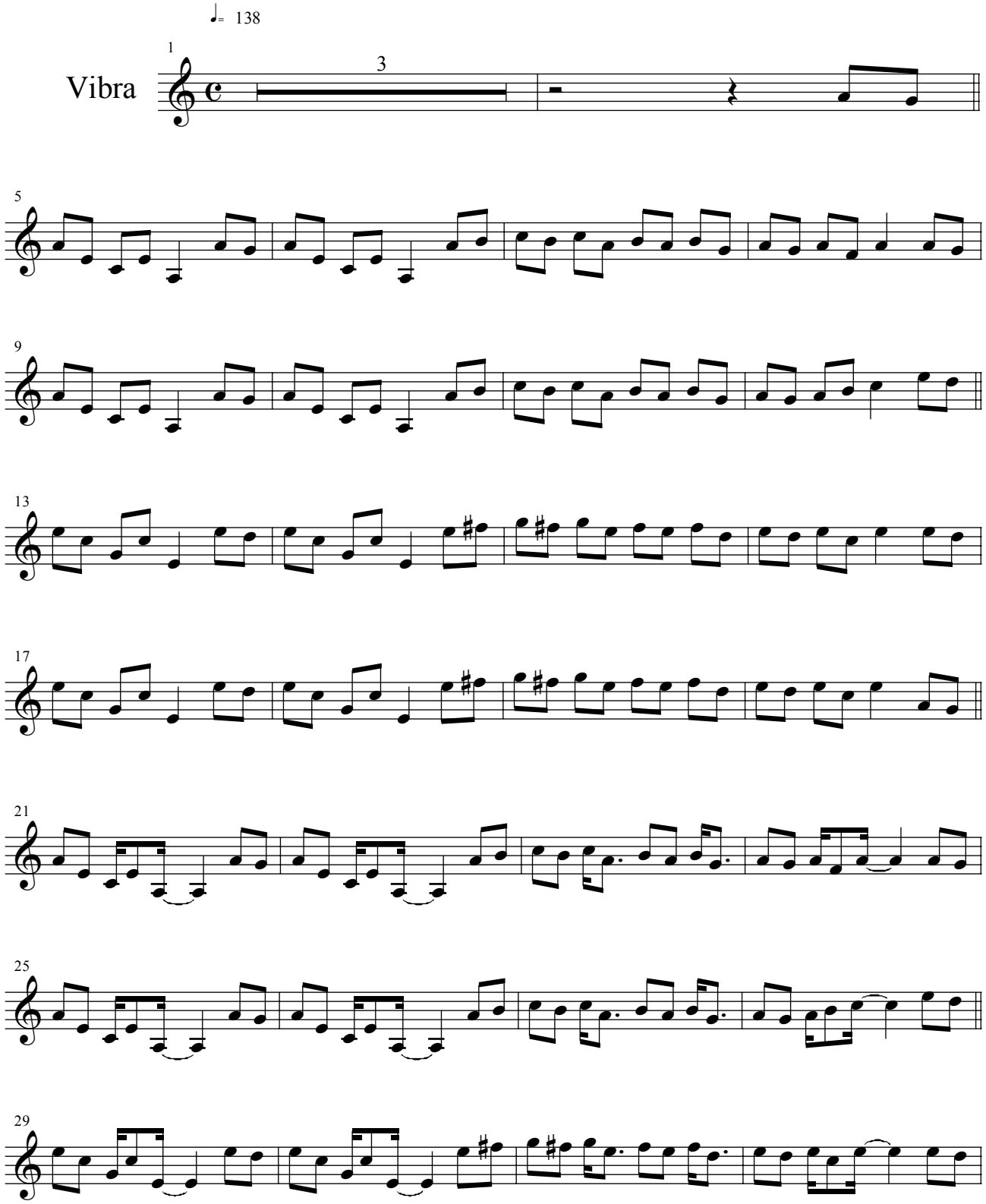

© Baraban, Schule für Schlagzeug und Perkussion, Winterthur

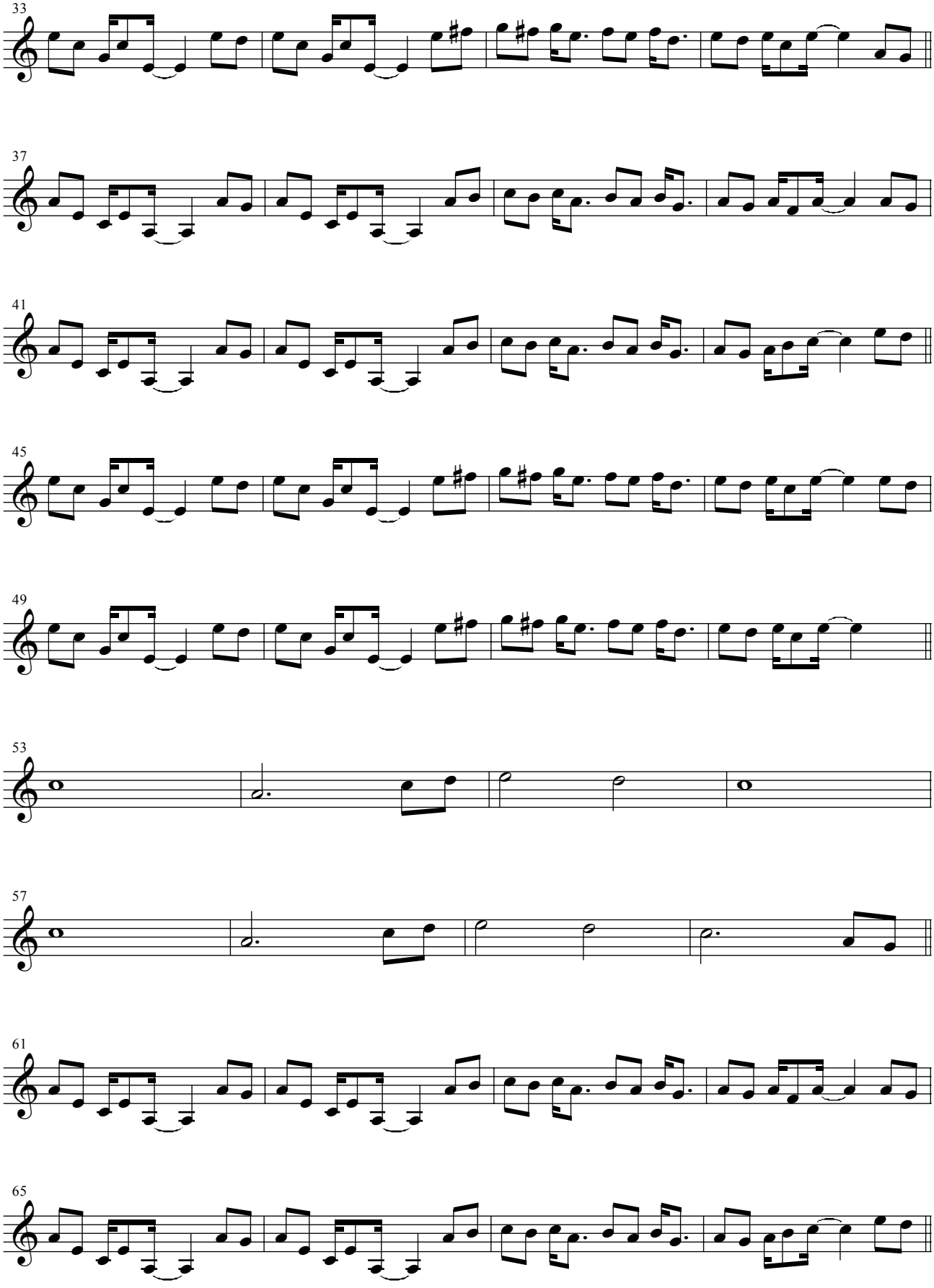

© Baraban, Schule für Schlagzeug und Perkussion, Winterthur

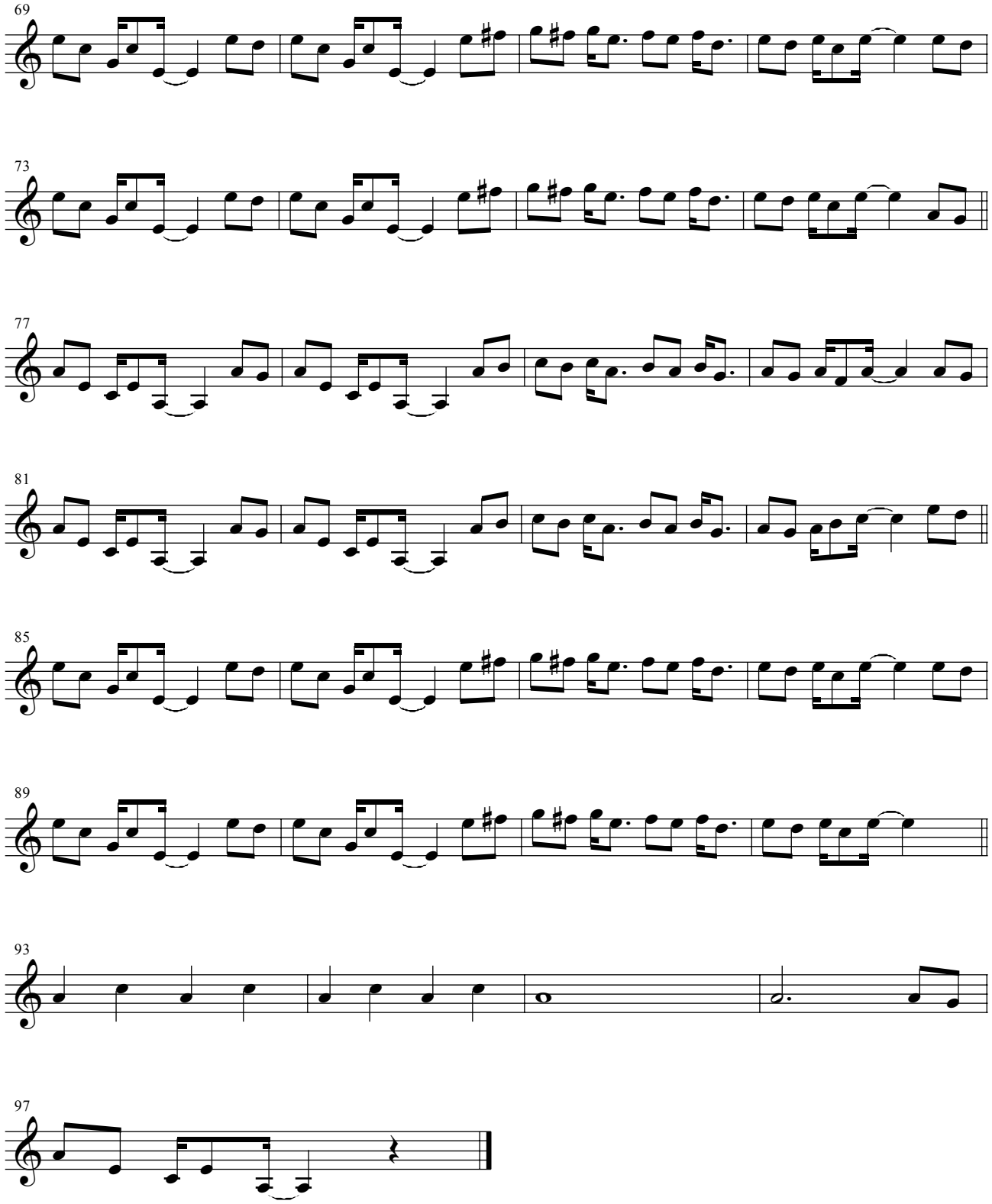

© Baraban, Schule für Schlagzeug und Perkussion, Winterthur