Sam's Big Day

Andreas Aeppli

Bass

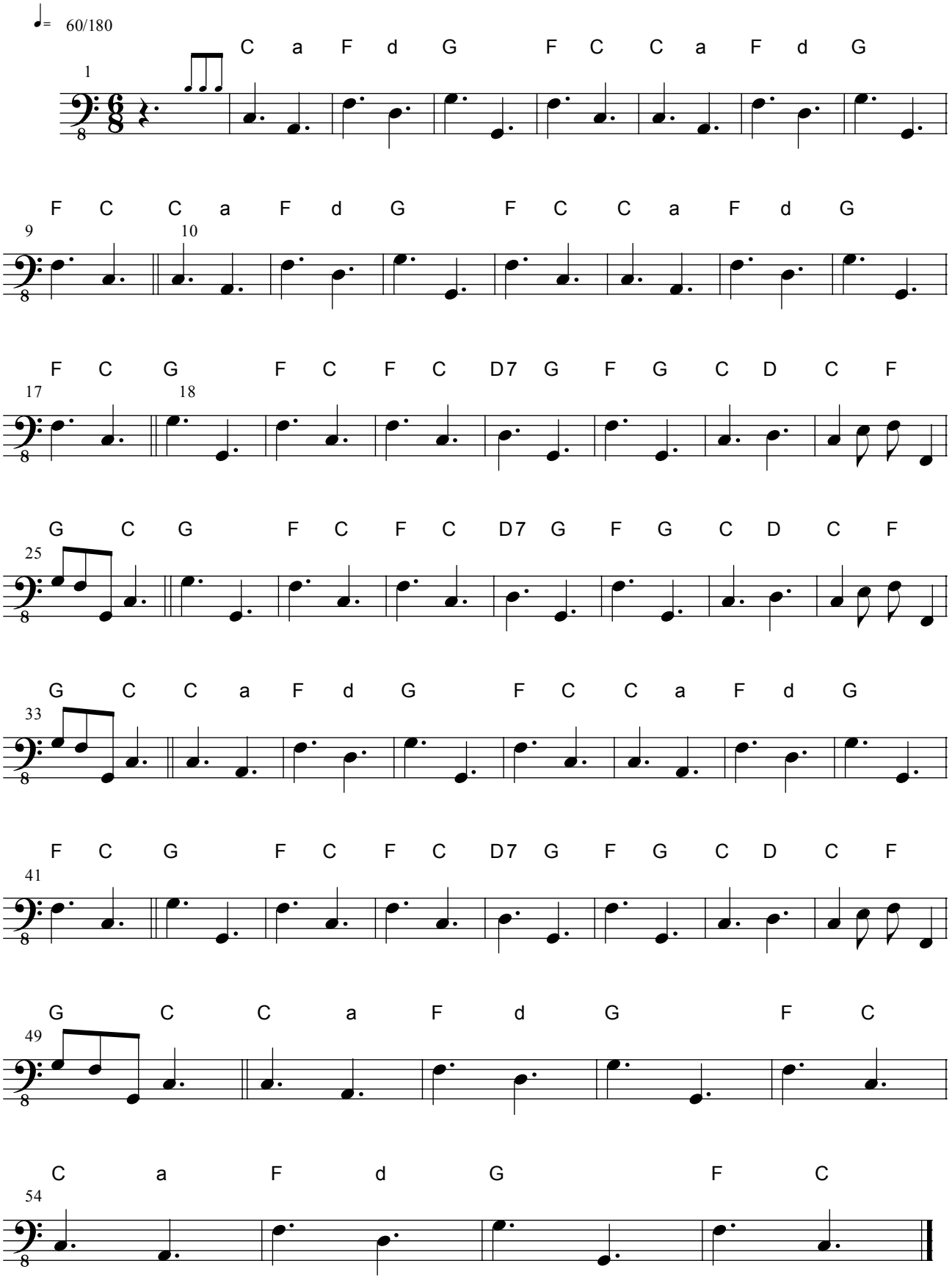

© 2002 Baraban, Schule für Schlagzeug und Perkussion, Winterthur