Sam's Big Day

Andreas Aeppli

♩= 60/180

Vibra

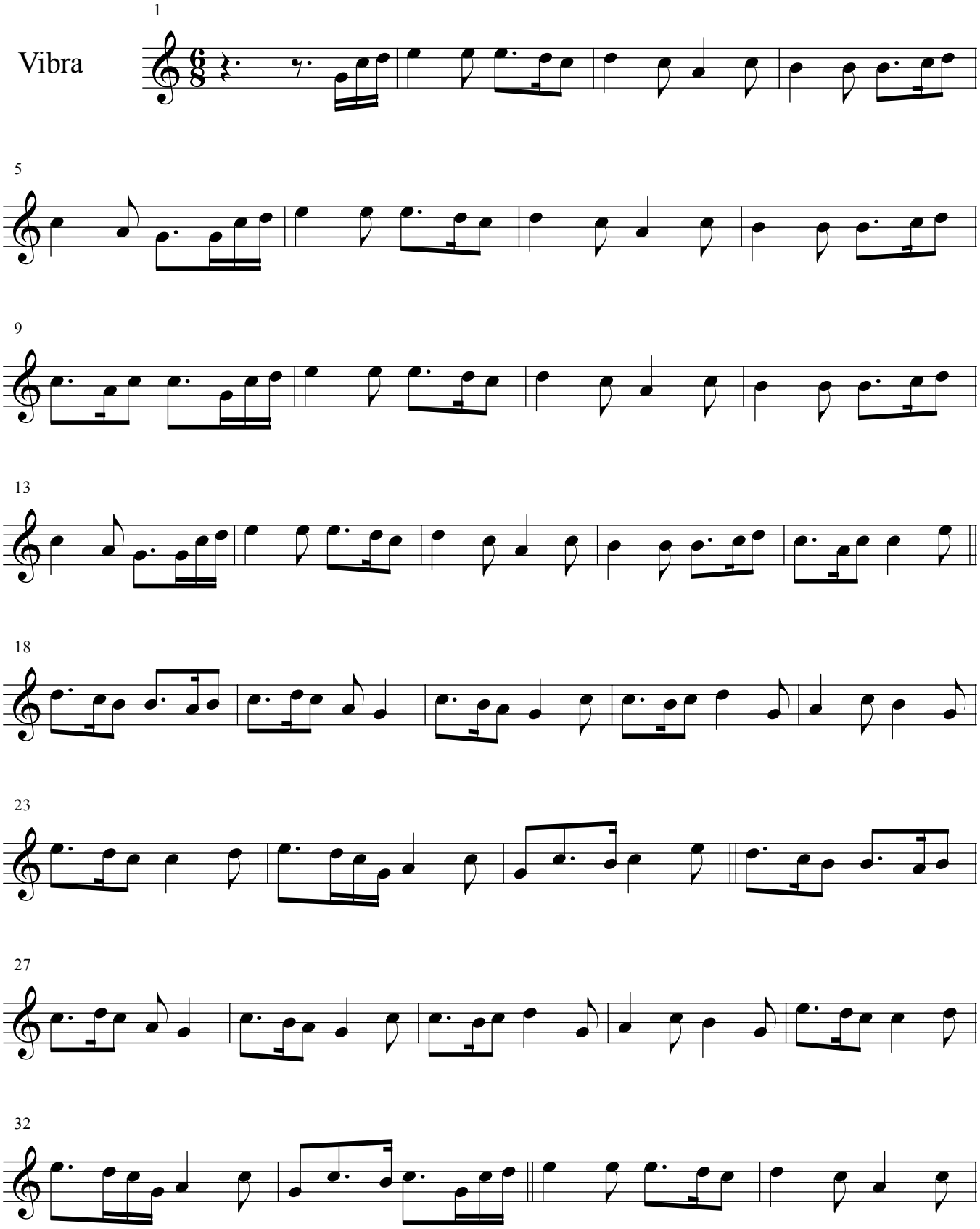

© 2002 Baraban, Schule für Schlagzeug und Perkussion, Winterthur

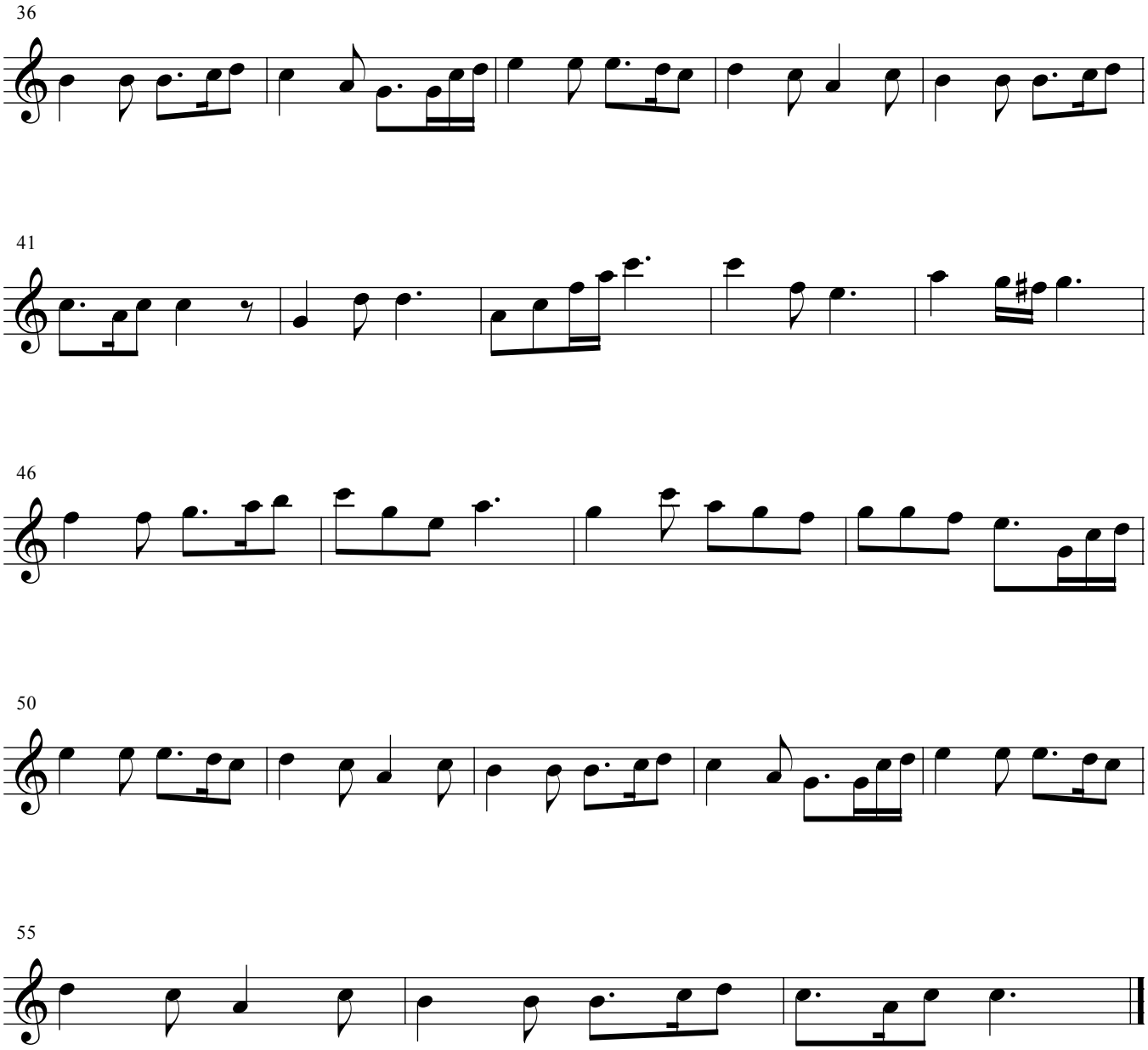

© 2002 Baraban, Schule für Schlagzeug und Perkussion, Winterthur