# Timpani Etüde Nr. 14

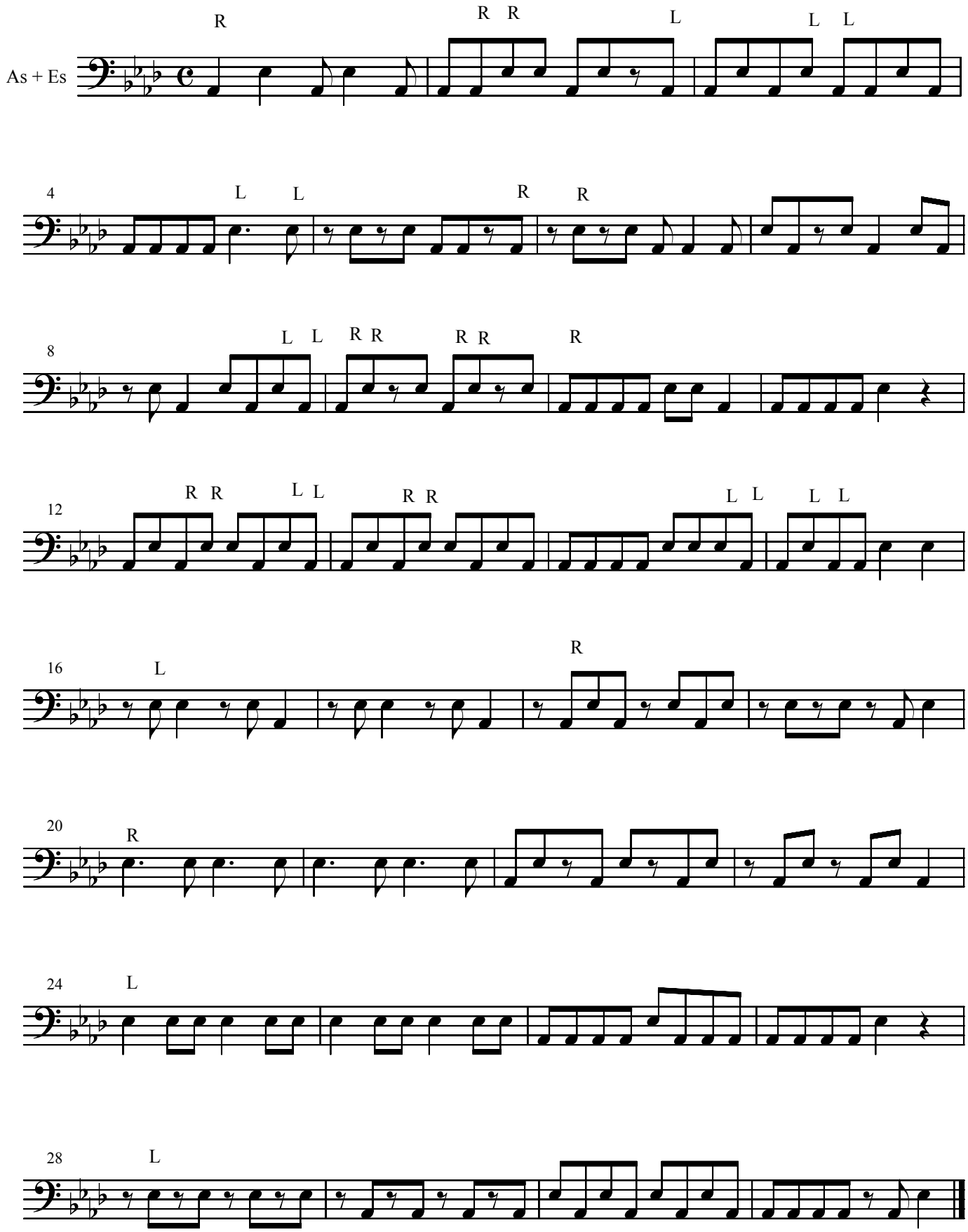


© Baraban, Schule für Schlagzeug und Perkussion, Winterthur